

**Agenzia del Territorio
CATASTO FABBRICATI
Ufficio Provinciale di
Cosenza**

Dichiarazione protocollo n. CS0215615 del 05/09/2012

Planimetria di u.i.u. in Comune di Papasidero

Contrada Montagna

civ. 43

Identificativi Catastali:

Sezione:
Foglio: 3
Particella: 366
Subalterno: 1

Compilata da:
Oliva Umberto

Iscritto all'albo:
Periti Edili

Prov. Cosenza

N. 252

Scheda n. 1

Scala 1:200

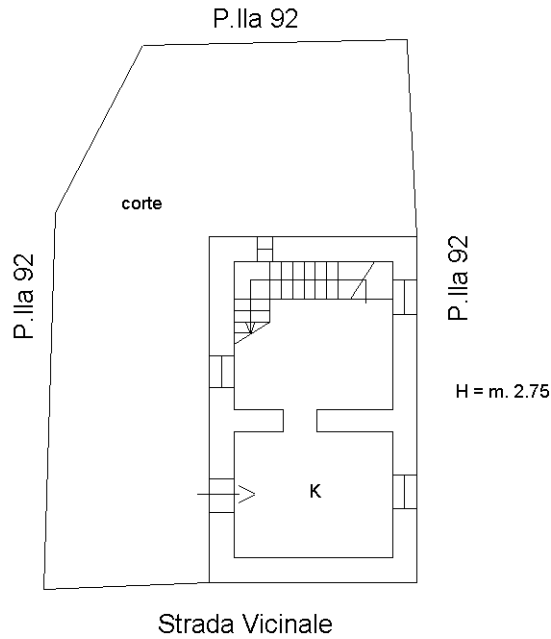

PIANO TERRA

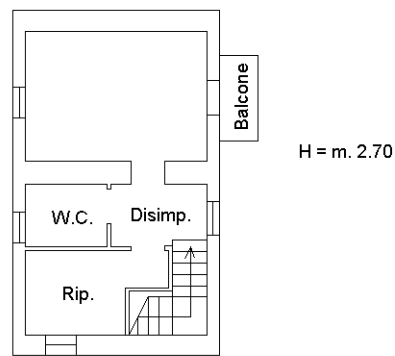

PIANO PRIMO

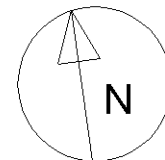

Ultima planimetria in atti

N=B4400

E=-43100

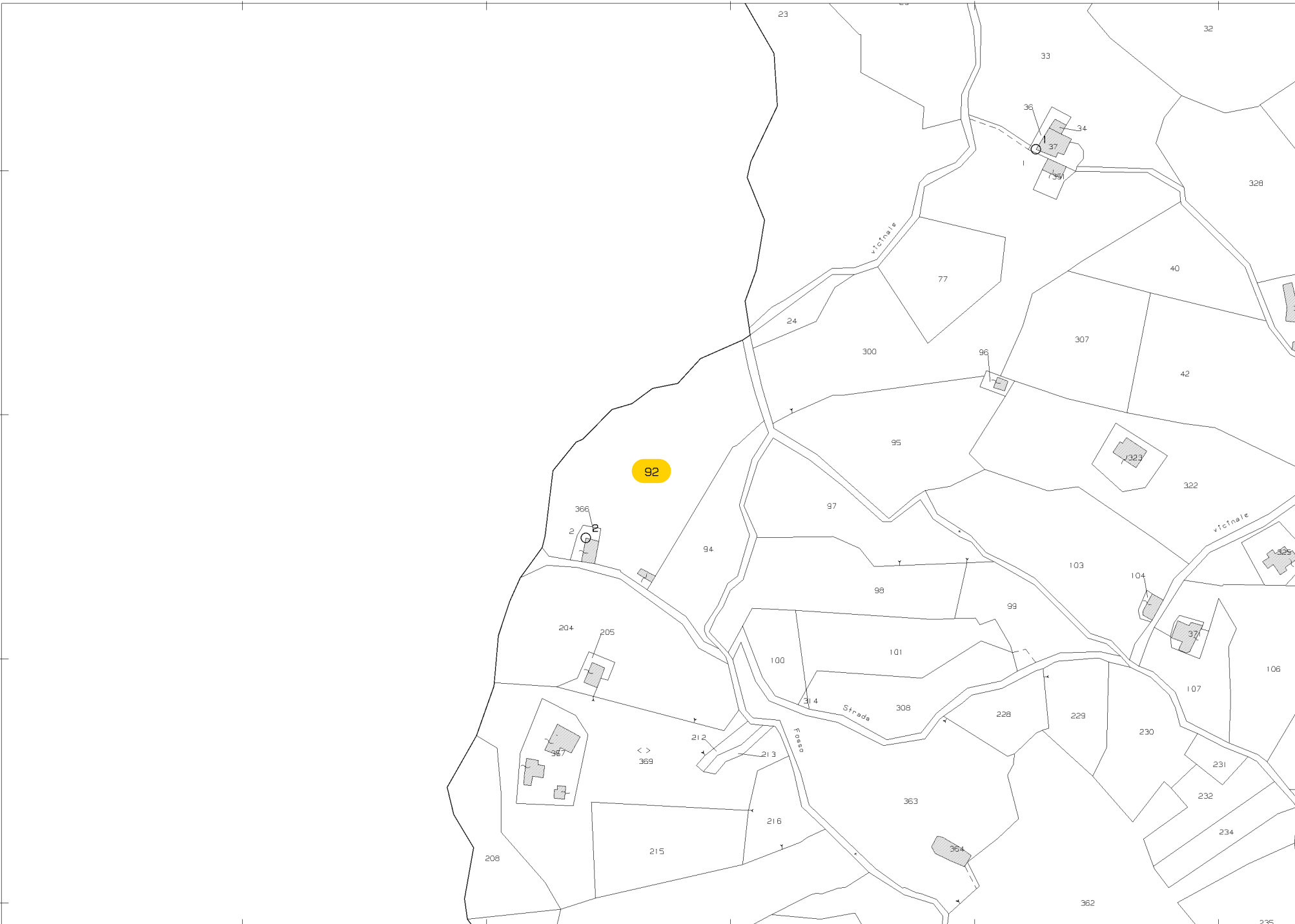

Comune: (CS) PAPASIDERO
Foglio: 3
Scala originale: 1:2000
Dimensione cornice: 534.000 x 378.000 met
Protocollo pratica T269241/2022
4-Jan-2022 19:31:15

1 Particella: 92



N=84400

E=-43200

1 Particella: 250

Comune: (CS) PAPASIDERO
Foglio: 2
Scala originale: 1:2000
Dimensione cornice: 534.000 x 378.000 metri
Protocollo pratica T231850/2022
5-Gen-2022 19:1:10